

PÔDORYS ZÁKLADOVEJ DOSKY - VSTAVOK B1 - TVAR

M 1:50

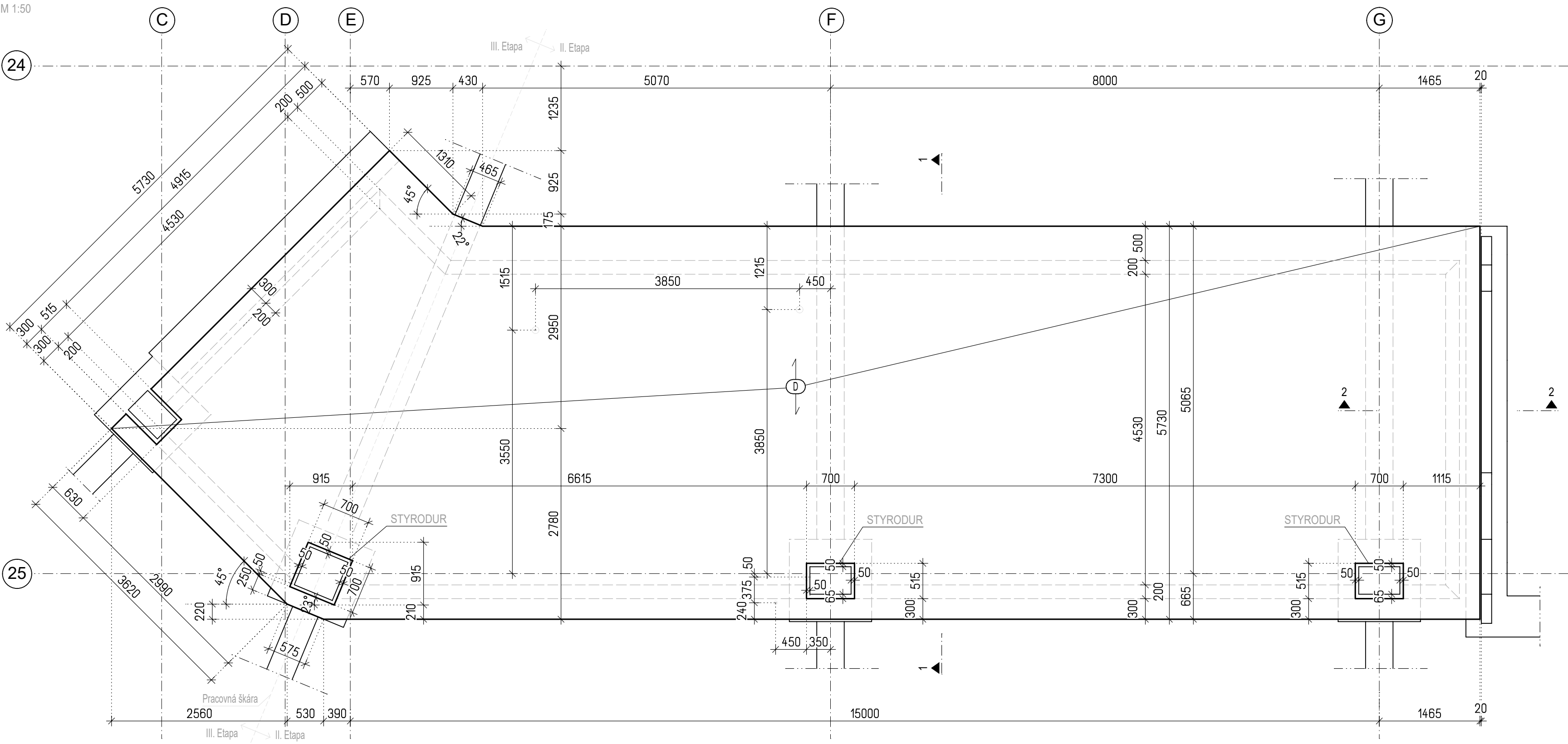

REZ 1 - 1

M 1:50

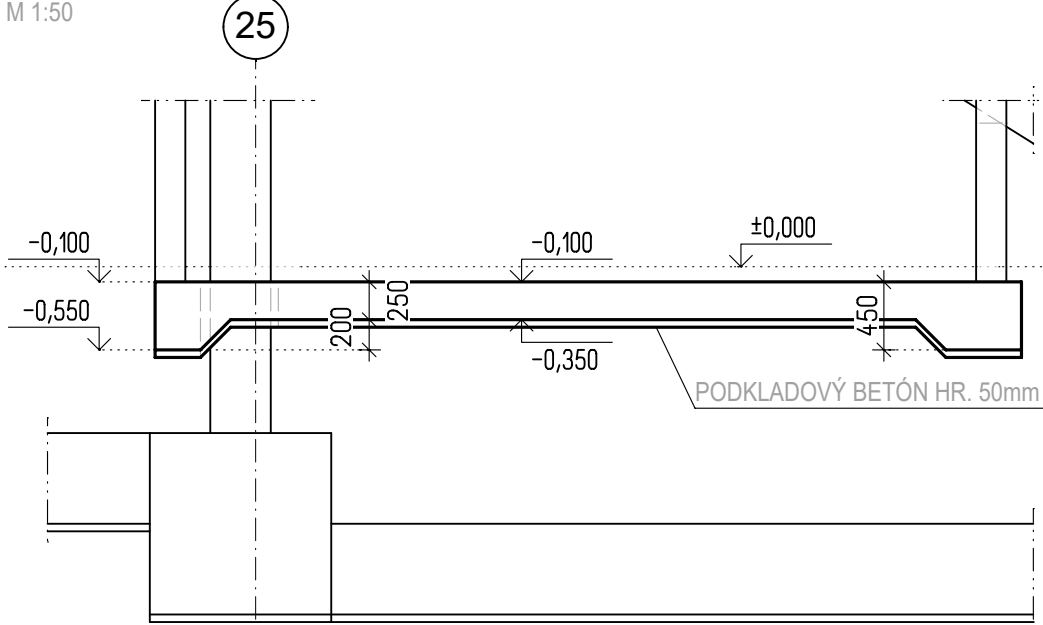

REZ 2 - 2

M 1:50

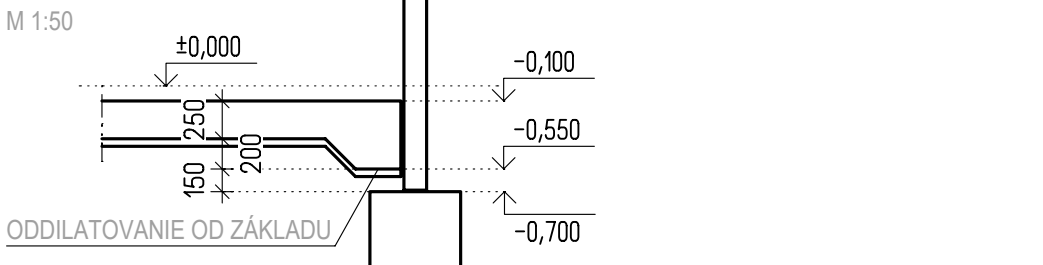

PÔDORYS ZÁKLADOVEJ DOSKY - VSTAVOK B1 - VÝSTUŽ

M 1:50

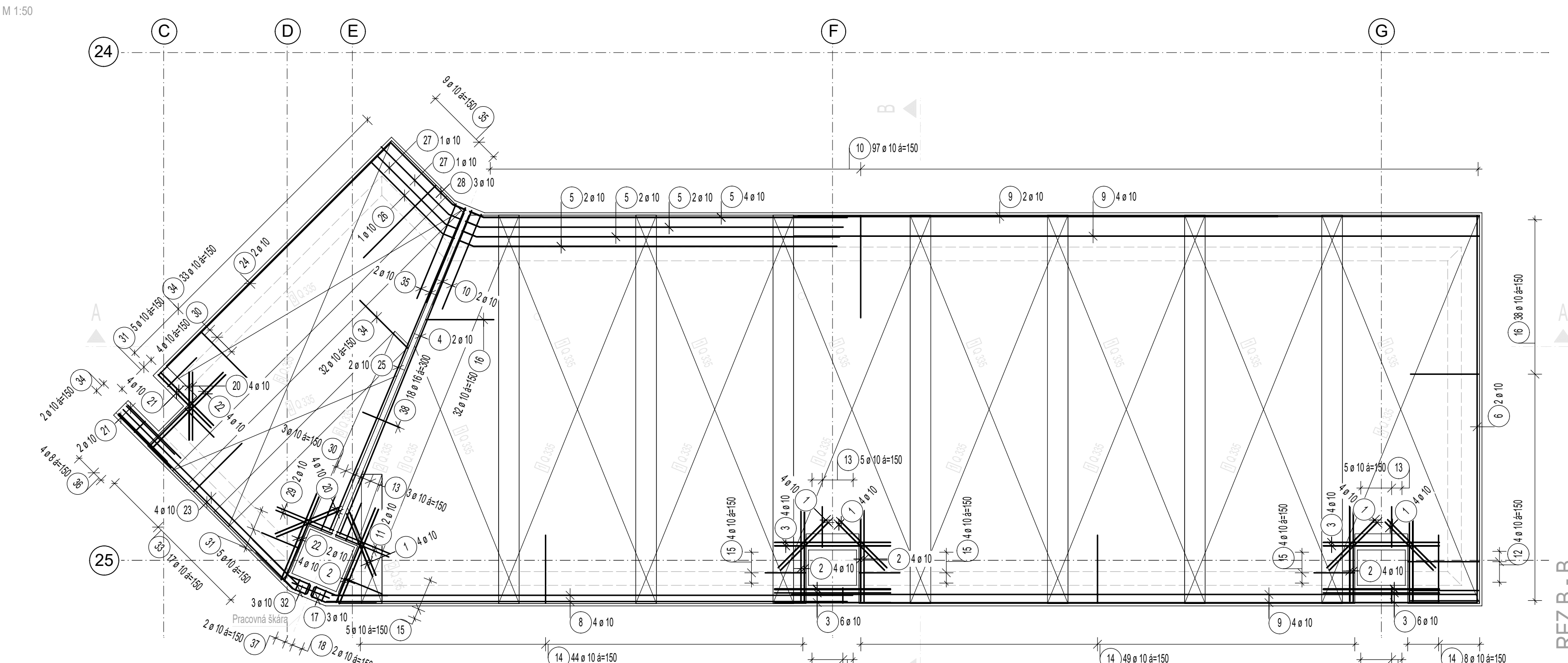

REZ A - A

M 1:50

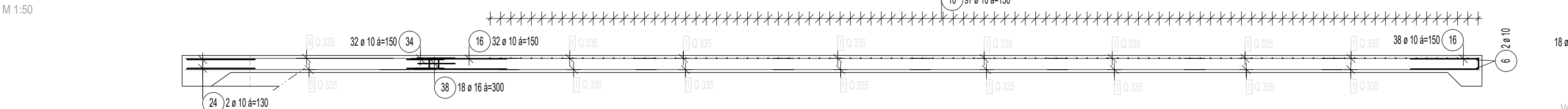

VÝSTUŽ - II. Etapa

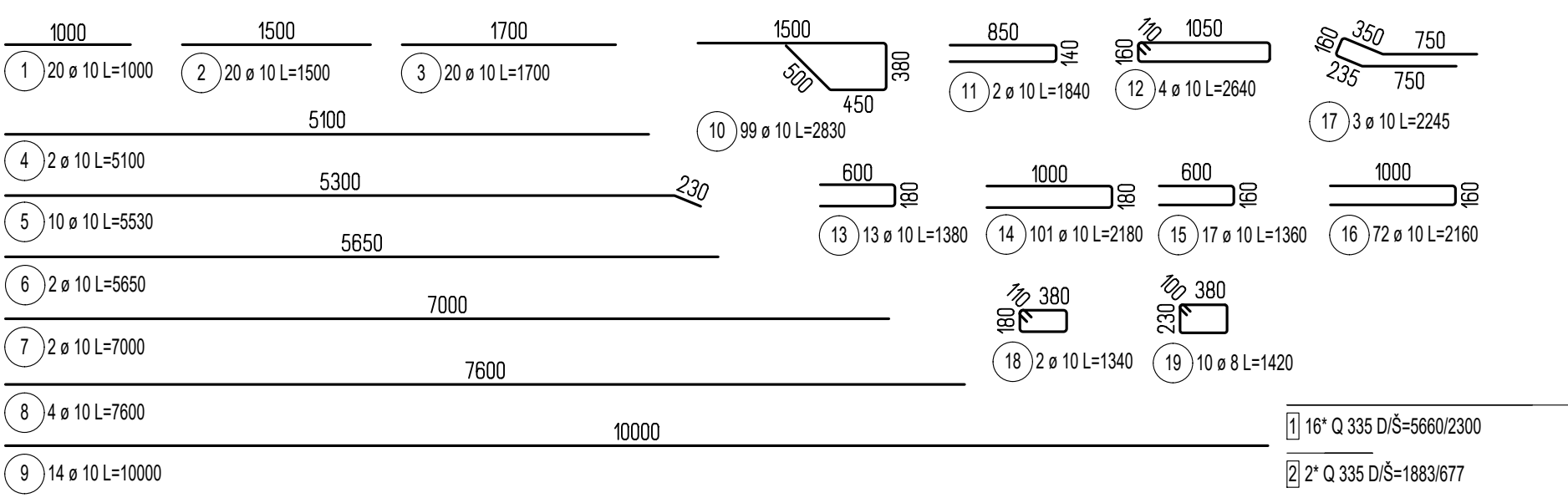

VÝSTUŽ - III. Etapa

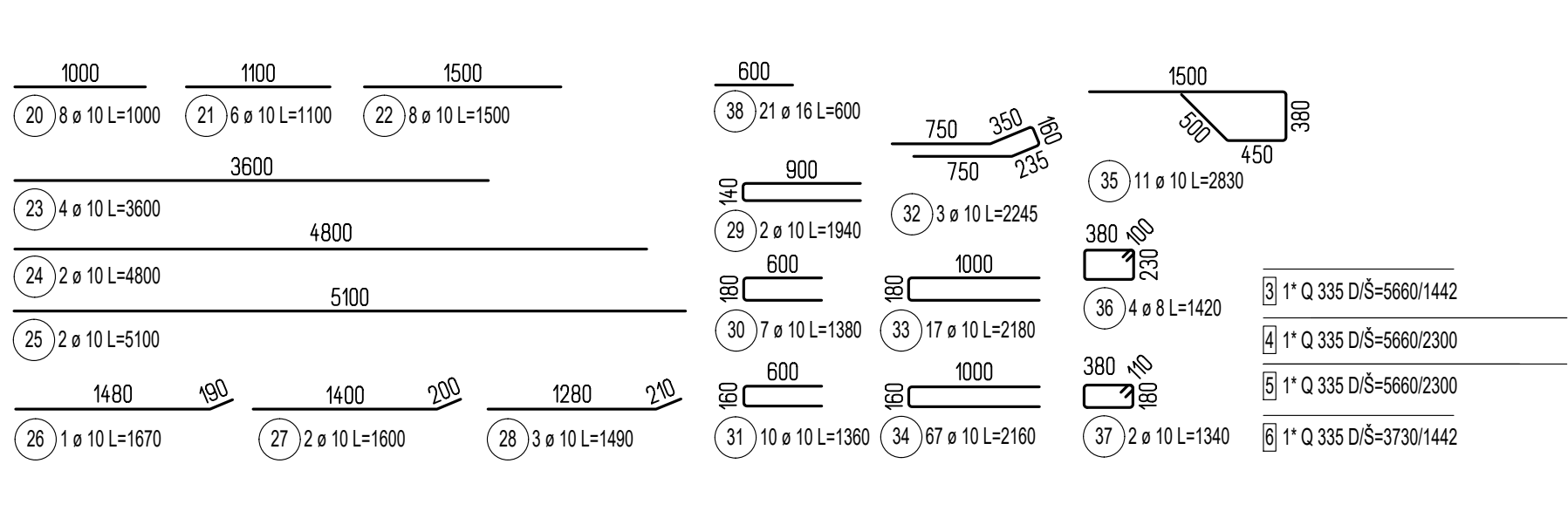

VÝKAZ VÝSTUŽE - II. Etapa

Pol.	Φ	Dĺžka [m]	Počet ks.	Celková dĺžka [m]		Plocha [m²]
				B 500B	Q 335	
1	10	1,00	20	20,00		
2	10	1,50	20	30,00		
3	10	1,70	20	34,00		
4	10	5,10	2	10,20		
5	10	5,53	10	55,30		
6	10	5,65	2	11,30		
7	10	7,00	2	14,00		
8	10	7,60	4	30,40		
9	10	10,00	14	140,00		
10	10	2,83	99	280,17		
11	10	1,84	2	3,68		
12	10	2,64	4	10,56		
13	10	1,38	13	17,94		
14	10	2,18	101	220,18		
15	10	1,36	17	23,12		
16	10	2,16	72	155,52		
17	10	2,25	3	6,74		
18	10	1,34	2	2,68		
19	8	1,42	10	14,20		
1	Q 335	5,66	16			208,29
2	Q 335	1,88	2			2,55
Total		m (m²)		14,20	1065,79	210,83
		kg/m (kg/m²)		0,395	0,616	5,319
		kg		5,61	656,52	1121,41
		kg		662,13	1121,41	

DIŠŤANČNÉ PRVKY U-KORB FRANK

- UKS14 (140 mm) - 167 bm

- DIŠŤANČNÉ PRVKY OSADIŤ MEDZI HORNÚ A SPODŇÚ VÝSTUŽ UMIESTNENÚ V DRUHEJ VRSTVE, Ď 700 mm

SCHEMA

SCHEME

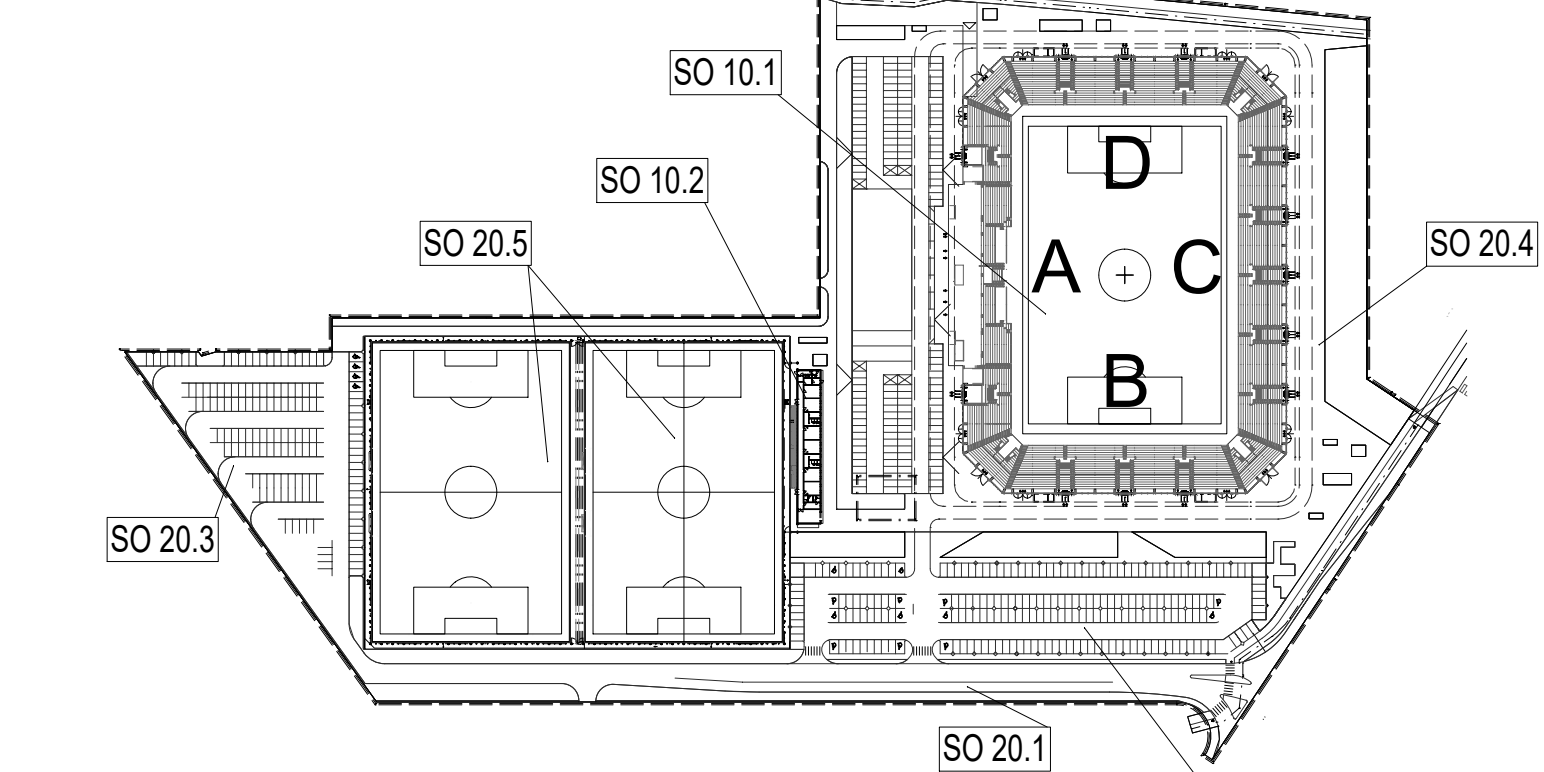

ORIENTAČNÝ PLÁN BUDOVY ŠTADIÓNA

etapizácia samotného štadióna podľa hlavných stavieb

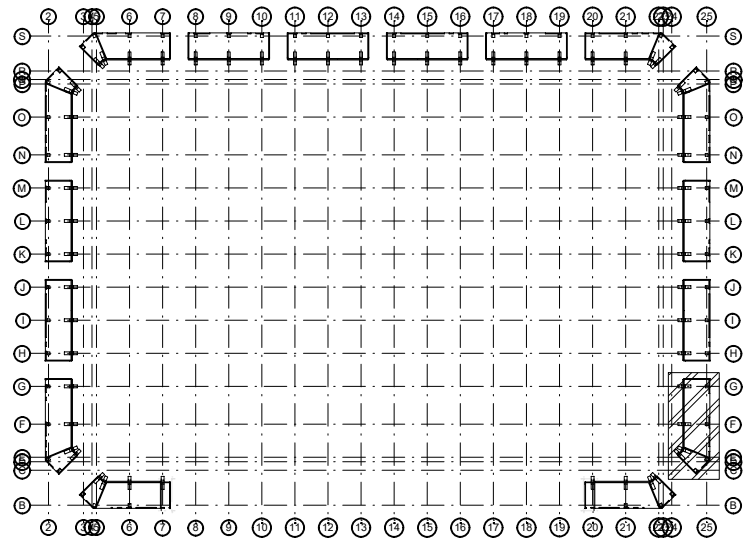
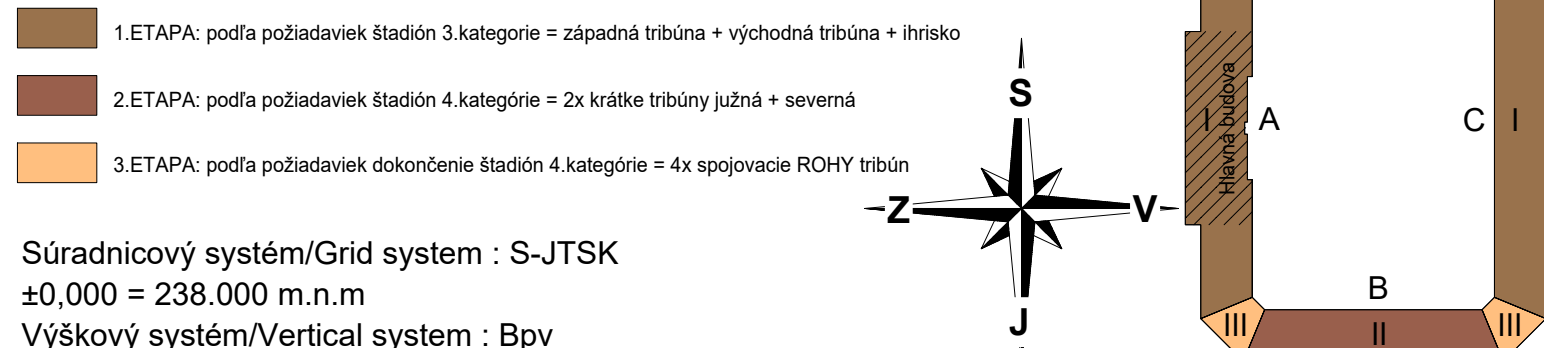







BETÓN: ZÁKLADOVÁ DOSKA STN EN 206-1-C25/30-XC2, XA1, XD1(SK)-CI 0,4-Dmax 16-S3
PODKLADOVÝ BETÓN STN EN 206-1-C12/15-X0
KRYTIE 35 mm
OCEĽ B 500B

POZNÁMKY:

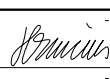
KRYTIE DANÉ AKO KRYTIE STRMEŇA
VÝSTUŽ JE KÔTOVANÁ K VONKAJŠIEMU POVRCHU PRŮTA
VNÚTORNÝ PRIEMER ZAKRIVENIA VÝSTUŽE dbr=4φds ak φ≤16mm; dbr=7φds ak φ>16mm
dbr=priemer zakrivenia, ds= priemer prŮta
KÔTY SÚ UDÁVANÉ V [mm]

PRED BETONÁŽOU NUTNÁ KOORDINÁCIA PRESTUPOV S PROFESIAMÍ !!!

Pôvodná PD DUR: ing. Mgr. art. PAVOL ŠIMKO, ADF s.r.o.

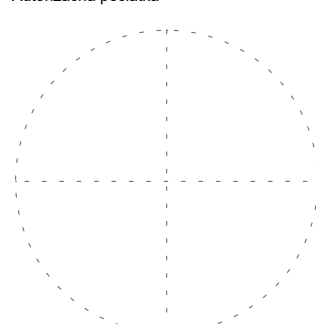
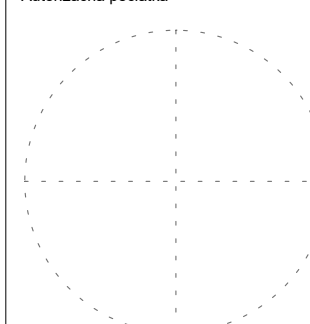
Číslo rev.	Datum	Opis revízie	Revíziu vyvolal	Vypracoval																							
03																											
02																											
01	20.05.2022	Úpravy, zmeny a doplnenia dokumentácie pre účely realizácie diela II. a III. Etapy	Investor	Šteľbaský																							
Názov stavby			KOŠICKÁ FUTBALOVÁ ARÉNA																								
Miesto stavby			KOŠICE IV, KOŠICE - JUH Kat územie: Južné mesto, ul. Pri Prachári																								
Stavebník			Košícká futbalová aréna a.s., Tr. SNP 48/A 040 11 KOŠICE																								
Generálny dodávateľ																											
Objednávateľ dokumentácie			Košícká futbalová aréna a.s., Tr. SNP 48/A 040 11 KOŠICE																								
Projektový manažér		ING. ERIK HRNČIAR	Podpis:		Generálny projektant:	 <div>HESCON s.r.o. ARCHITECTONICKO INŽINIERSKÁ KANCELÁRIA Tel.č. +421 (0)32 6513 700 WEB: www.hescon.sk</div>	Autor projektu:	ING. JAROSLAV ŠABURA  <div>Adif s.r.o. KLARÉSKA 12 811 01 BRATISLAVA Tel.č. +421 (0)955 296 351 WEB: www.adif.sk</div>																			
Hl. inžinier projektu		ING. ERIK HRNČIAR	Podpis:																								
Vypracoval		ING. MARTINA MAKYDOVÁ	Podpis:		Projektant častí:	 <div>HESCON s.r.o. NÁMESTIE SV. ANNY 20C/7269 \$11 01 TREŇČÍN Tel.č. +421 (0)32 6513 700 WEB: www.hescon.sk</div>	Označenie pará																				
Kontroloval		ING. PATRIK MEŠKO	Podpis:																								
Zodp. projektant		ING. ERIK HRNČIAR	Podpis:																								
Stupeň		DOKUMENTÁCIA PRE REALIZÁCIU STAVBY			Autorizačná pečiatka		Autorizačná pečiatka																				
Časť PD		D1. DOKUMENTÁCIA STAVEBNÝCH OBJEKTOV A INŽINIERSKÝCH SIETÍ																									
Objekt		SO 10.1. FUTBALOVÝ ŠTADIÓN I. AŽ III. ETAPA																									
Profesia		10.1_220. BETONOVÉ KONŠTRUKCIE																									
Názov		VÝKRES TVARU A VÝSTUŽE ZÁKLADOVEJ DOSKY VSTAVKU B1			Mierka 1:50	Formát 10x44	Dátum 12/2018																				
Kód dokumentu																											
Číslo projektu / zákazky		Stavba	Stupeň	Časť PD	Objekt	Profesia	Číslo výkresu	Revízia																			
2	0	1	8	0	1	2	K	F	A	-	D	R	S	D	1	1	0.	1	2	2	0	4	1	2	4	0	1